



RIFLESSIONI DI DON ROBERTO DAVANZO AL CONVEGNO CARITAS

“Le iniquità sono intollerabili, sia nella prospettiva di un mondo più sicuro, sia in quella della visione dell'umano che ci viene dalla umanità di Gesù di Nazaret. Il loro superamento potrà avvenire a condizione di saper elaborare un nuovo modello umano, sociale, economico. Occorre guardare a Gesù, alla sua umanità, al suo stile di cura nei confronti degli uomini da lui incontrati. Si tratterà di distillare dal modo di essere e dal modo di fare di Gesù il suo modo di concepire l'uomo, l'umano nei suoi rapporti costitutivi (con Dio, con gli altri uomini, con il creato) per trarne indicazioni precise circa il perché occuparci del prossimo e il come farlo, affinché questo “occuparci-di-lui” sia rispettoso della sua identità profonda e dunque capace di farlo progredire. Non dimentichiamo che noi crediamo in un Dio che ha assunto la nostra umanità, ma che non è diventato uomo in un modo qualsiasi. È dunque indispensabile tornare a fissare lo sguardo su quella identità umana, su quello che è stato il suo stile. Dall'identità e dallo stile dell'umano di Gesù allo stile di chi si occupa dei suoi fratelli uomini: quasi una griglia per un esame di coscienza, per una verifica sulla qualità cristiana del nostro operare. Consapevoli che evangelizzare oggi significa umanizzare alla luce dell'umanità di Gesù. L'umanesimo dei volti e il cristianesimo dal volto umano rappresentano per il nostro tempo un umanesimo della prossimità, dell'esistere per gli altri e non per sé soltanto. Contro l'illusione del potere bastare a se stessi per non sentirsi in dovere di occuparci degli altri. Nel vissuto umano di Gesù c'è questa attitudine alla pro-esistenza e alla prossimità: nell'inno paolino della lettera ai Filippesi egli impersona la visita di Dio agli uomini, l'avvento di Dio nelle periferie a Lui più eterogenee e lontane, sin dentro alla condizione umana, sin dentro al peccato e alla morte causata dal peccato. Occorre ricordare anzitutto la prossimità che Dio sceglie di vivere, in Gesù Cristo, nei confronti degli uomini; è una ben precisa maniera di mettersi in relazione, di porsi in rapporto, di farsi prossimo a chi è abissalmente distante, di amarlo radicalmente non solo mettendosi al suo posto, ma anche mettendolo al proprio posto, abbassandosi sino a lui e innalzandolo fino a Sé. Una prospettiva che ci inquieta, ma anche ci rasserena: ci inquieta in quanto ci provoca a metterci continuamente in discussione; ci consola dal momento che parla di un Dio che non ha cambiato le sorti della storia dall'alto della sua potenza, ma dal basso della sua debolezza, una debolezza possibile ad ogni uomo”.

Cineforum al Cine-Teatro S. Marco Proiezioni di GENNAIO - ore 21.00



Venerdì 15



Venerdì 22

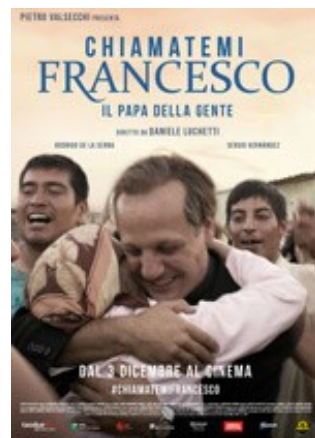

Venerdì 29

- **Parrocchia**
- **Ss. Marco e Gregorio**
- **Vicolo S. Marco, 3 20093 COLOGNO MONZESE**
- **tel. 02. 2542006 segreteria@sanmarcoegregorio.it**
- **www.sanmarcoegregorio.it**
- **3 gennaio 2016 Comunicazioni fraterne n. 1 anno 3**



Carissimi, all'inizio del nuovo anno che il Signore ci offre, mentre rinnovo a tutti l'augurio sincero di accoglierlo come una grande opportunità di crescita umana e cristiana, vi propongo il messaggio del Cardinale in questo fine anno 2015.

“Con il canto del Te Deum ci rivolgeremo anzitutto al Padre di misericordia, in un secondo momento il nostro grazie tesserà la lode di Cristo Redentore. Infine invocheremo dal Signore il dono della speranza che libera da ogni confusione: *“Tu sei la nostra speranza, Signore, non saremo confusi in eterno”*. Ognuno di noi nel suo cuore farà memoria dei fatti che lo hanno condotto a questa Eucaristia per cantare il *Te Deum*. Tutti insieme, in unione con tutti i nostri fratelli uomini, rivolgeremo a Dio una domanda sincera di salvezza consona al significato dell'Anno giubilare che stiamo celebrando. Il mistero del tempo, che segna anche questo passaggio d'anno, trova il suo senso nella fede nel Figlio di Dio incarnato. Lo incontra la storia della famiglia umana in tutta la sua interezza, dalla più profonda preistoria, che le odierne indagini scientifiche trasformano sempre più in storia, fino ai nostri giorni. L'umano senso religioso, investendo il popolo, si fa religione, sorgente di costumi, di cultura e di civiltà. Il lungo e sofferto cammino del popolo ebraico illustra paradigmaticamente questo percorso e la venuta del Dio Bambino imprime alla storia una direzione verso l'alto, senza annullarne cadute, contraddizioni e conflitti.



Ma anche la nostra storia personale, la nostra biografia ne è illuminata. Il tempo perde il pungolo maligno dell'annichilimento, perché è abitato dal Cristo presente e vivo. Veramente nulla del passato perde il suo valore. Ed il futuro è sostenuto dalla speranza, inerme virtù bambina, che con la sua tenerezza trapassa gioie e dolori. Ringraziamo Dio per i doni che Egli ha dato a ciascuno di noi, alla nostra città, al mondo. Il colore previsto dal rito ambrosiano per questa Solennità è il rosso, il colore del martirio. Non c'è traccia di sentimentale ingenuità, tantomeno di oppiacea ideologia nella fede cristiana. I nudi fatti lo testimoniano. Mai come in questi tempi tanti cristiani subiscono il martirio a causa della loro fede. Il loro sangue, come già dicevano i nostri antichi padri, è seme di nuovi cristiani. Anche per le nostre terre ambrosiane, per lo stanco Occidente, il martirio del sangue, subito da tanti fratelli, domanda ad uomini e donne che credono in Gesù il *martirio della pazienza*, condizione per affrontare con grande realismo il cammino dell'esistenza, che inevitabilmente di gioie e di dolori è fatta. Così inteso il nostro *Te Deum*, non è un gesto a-critico. La benedizione di Dio (Dio che dice di bene di noi) sgorga incessante dalla misericordia”.

Don Bruno

MESSE DELLA SETTIMANA

Lunedì 4

07.30 SABATINO Cosimo Damiano
08.30 Ivo e Liliana BARALDI
17.30 Santa Messa Lapidine

Martedì 5

08.30 COLOMBO Pierino
18.00

Mercoledì 6 Epifania del Signore

07.30
09.00
09.45 Bettolino
10.30
11.00 Quartiere Stella
16.00
18.00

Giovedì 7

07.30 Vittoria PECORARO
08.30 Davide PIANZOLI e famiglia
17.30 Maria Isabel TTITO ACCOSTUPA

Venerdì 8

07.30 Famiglie MURGO-ROLLA
08.30 Lidia GRIECO
17.30 LONGONI Dino

Sabato 9

08.30 MANCASSOLA Dina e Loretta
18.00

Domenica 10 Battesimo del Signore

07.30 - 09.00 - 10.30 - 18.00
9.45 Bettolino - 11.00 Quartiere Stella
Is 55,4-7 / Salmo 28/ Ef 2,13-22 / Lc 3,15-16.21-22

ANAGRAFE PARROCCHIALE

DEFUNTI

MAFALDA Donato a. 77
TUMMINELLI Filippo a. 75
MASIELLO Michele a. 86
FERRARO Giuseppe a. 80
MAROTTA Anna a. 85
SMALDONE Lucia a. 90
MONTANARO Mario a. 53
totale 180



Benedizione natalizia alle famiglie

LUNEDI' 4

Corso Roma 87-93-103

Via Dall'Acqua 1 - 9 - 13
Vicolo Adda 1 - 2 - 5 - 7 - 9 - 21
Via Milano 40 - 38

MARTEDI' 5

Corso Roma 29 - 39

Corso Roma 2
Via Piave 1
Via 1° Maggio 51 - 47

GIOVEDI' 7

Via Dalla Chiesa 11-17

Via Manzoni 7 - 5
Via Cavour 21 - 23
Corso Roma 11
Via IV Novembre 31 - 33
Via Boccaccio 16 scala 5 + palaz. scale 1- 2 - 3

VENERDI' 8

Piazza Italia 9
Via Umbria 4
Via Molise 4 + scuola danza
Viale Marche 9 - 19 - 25 - 24 scale A- B - C - D
Via 1° Maggio 45 - 43 - 17 - 15 - 11 - 13 - 9

I Sacerdoti passeranno in tutte le famiglie della nostra Parrocchia **dalle 18 alle 20.30**

Il parroco Don Bruno passerà nelle vie indicate in corsivo dalle 16.00 alle 19.30.

ANNO	2013	2014	2015
Battesimi	94	102	75
Comunioni	126	130	106
Cresime	105	112	96
Matrimoni	12	14	9
Funerali	143	154	180

OPEN DAY



SCUOLA DELL'INFANZIA AMALIA

Cari genitori, Vi aspettiamo per visitare la scuola dell'infanzia Amalia

sabato 9 gennaio 2016 alle ore 10:00

Programma della giornata:

- Presentazione dell'offerta formativa;
- Visita della scuola;
- Apertura pre-iscrizioni.

Vi aspettiamo numerosi



SCUOLA DELL'INFANZIA PARITARIA AMALIA
Corso Roma 130 - 20093 COLOGNO MONZESE - MI
e-mail: scuolamaternaamalia@pec.it
tel. 02 27307842 - fax. 02 27307842

NUOVO ORARIO DELLE MESSE FESTIVE

CHIESA PARROCCHIALE ore 07.30 - 09.00 - 10.30 - 18.00 (sabato ore 18.00)

BETTOLINO ore 09.45

QUARTIERE STELLA ore 11.00

NUOVO ORARIO DELLE MESSE FERIALI

CHIESA PARROCCHIALE ore 07.30 - 08.30 - 17.30 (ottobre - aprile)

BETTOLINO ore 17.00 di Martedì

QUARTIERE STELLA ore 18.00 di Mercoledì

LE MESSE PLURINTENZIONALI saranno celebrate

- ♦ il 2° ed il 4° LUNEDI' di ogni mese in Chiesa parrocchiale,
- ♦ nella 1° settimana il martedì al Bettolino e il mercoledì al Quartiere Stella



DUOMOVIAGGI&TURISMO

SONO APERTE
LE ISCRIZIONI

AL PELLEGRINAGGIO

A LOURDES

16 - 18 MAGGIO 2016

PER CELEBRARE IL GIUBILEO
CON LA VERGINE MARIA

I SERVIZI DELLA NOSTRA
CARITAS PARROCCHIALE

RIMARRANNO CHIUSI FINO

A LUNEDI' 11 gennaio

SONO APERTE LE ISCRIZIONI
AL CORSO DI PREPARAZIONE

al Sacramento del Matrimonio

inizierà il 1 febbraio ore 21.00